Dタウン「寝屋川市対馬江西町」新規分譲開始！

ホームセキュリティ・防犯カメラが標準装備！

自由設計・フリープランOK！
※写真は同施工写真です

全5区画

外壁は耐震・耐火に強い旭化成ヘーベルパワーボード！
また気密性の高い（アクアフォーム断熱材）が標準仕様！

◆売主に付、仲介手数料不要！

1 号地　3LDK

◎土地面積/ 101.21 ㎡(30.61坪)
◎建物面積/ 89.91 ㎡(27.19坪)

土地約30．61坪付！3LDK+ガレージ2台付！

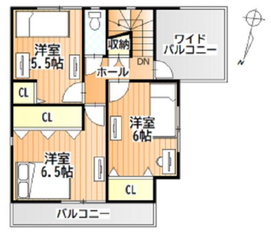

W発電・太陽光（エコゼロサポート）
＋エネファームが標準装備！

3,480万円（税込）

3 号地　4LDK

◎土地面積/ 105.31 ㎡(31.85坪)
◎建物面積/ 90.72 ㎡(27.44坪)

土地約31．85坪付！3LDK+ガレージ2台付！

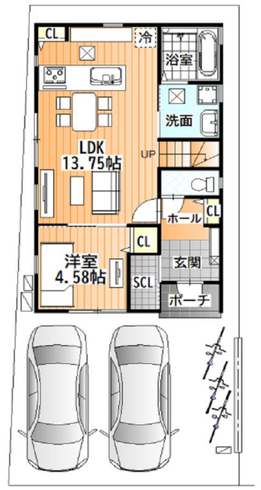

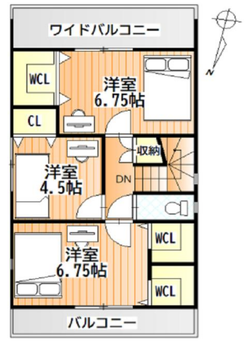

W発電・太陽光（エコゼロサポート）
＋エネファームが標準装備！

3,430万円（税込）

モデルハウス・現地見学会開催！

価格 3,180万円（税込）～
先着順申込受付中

0120-080-380

DハウスJAPAN(株)　検索

http://www.d-housejapan.com

携帯電話・PHSからもご利用いただけます。
お気軽にお問い合わせください。

住まいのアドバイザー 夢 DREAM

社団法人　全日本不動産協会　大阪府知事(3)第56013号
〒570-0014　守口市藤田町1丁目19番11号　TEL 06-6991-8107　FAX 06-6991-8109

DハウスJAPAN株式会社