Dタウン「守口市金田町6丁目」新規分譲開始！

ホームセキュリティ・防犯カメラが標準装備！

自由設計・フリープランOK！
※写真は当社モデルハウスです

全5区画

外壁は耐震・耐火に強い旭化成ヘーベルパワーボード！
また気密性の高い（アクアフォーム断熱材）が標準仕様！

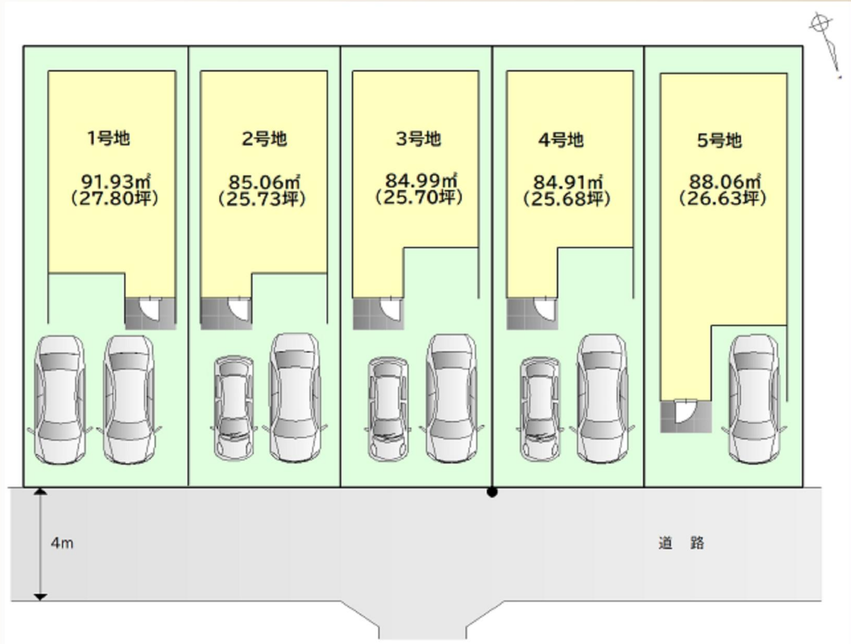

◆売主に付、仲介手数料不要！

外構費50万円＋建築確認費用40万円別途必要。

1号地　4LDK

◎土地面積/ 91.93㎡(27.80坪)
◎建物面積/ 102.87㎡(31.11坪)

土地約27．80坪付！4LDK+ガレージ2台付！

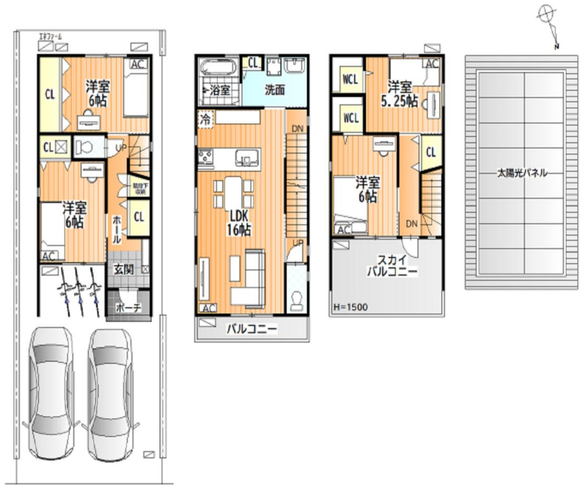

W発電・太陽光（エコゼロサポート）
＋エネファームが標準装備！

3,730万円（税込）

5号地　4LDK

◎土地面積/ 88.06㎡(26.63坪)
◎建物面積/ 93.96㎡(28.42坪)

土地約26．63坪付！4LDK+ガレージ付！

W発電・太陽光（エコゼロサポート）
＋エネファームが標準装備！

3,480万円（税込）

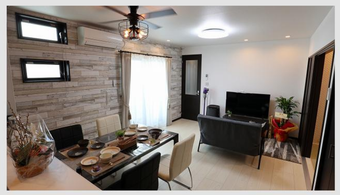
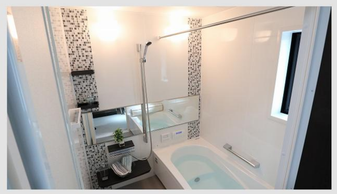

モデルハウス・現地見学会開催！

価格 3,480万円（税込）～
先着順申込受付中

0120-080-380

DハウスJAPAN㈱　検索

携帯電話・PHSからもご利用いただけます。
お気軽にお問い合わせください。

http://www.d-housejapan.com

住まいのアドバイザー 夢 DREAM

社団法人　全日本不動産協会　大阪府知事(3)第56013号
〒570-0014　守口市藤田町1丁目19番11号　TEL 06-6991-8107　FAX 06-6991-8109

DハウスJAPAN株式会社