Dタウン「寝屋川市池田2丁目・第一期」新規分譲！

ホームセキュリティ・防犯カメラが標準装備！

自由設計・フリープランOK！
※写真は当社モデルハウスです

全9区画

外壁は耐震・耐火に強い旭化成ヘーベルパワーボード！
また気密性の高い（ハイブリッドフォーム断熱材）が標準仕様！

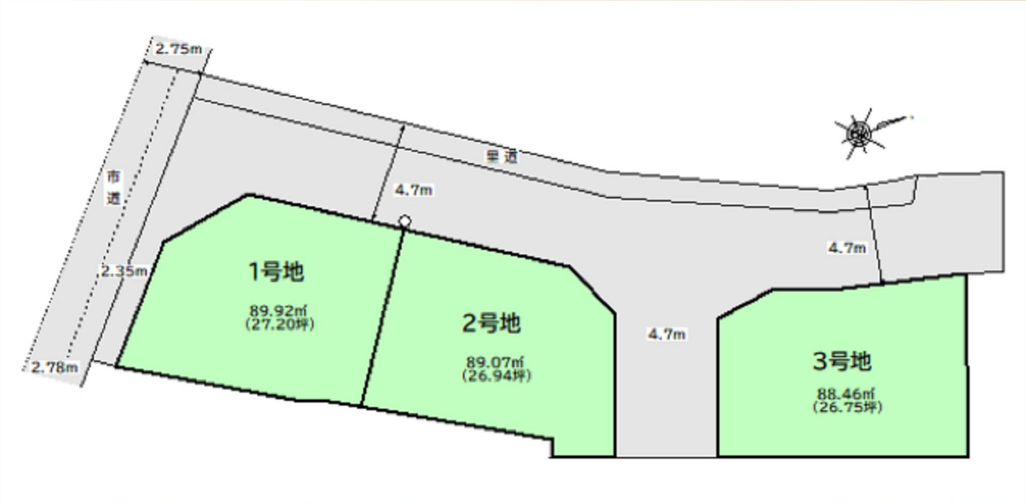

◆売主に付、仲介手数料不要！

外構費50万円＋建築確認費用40万円別途必要。

2号地 3LDK

◎土地面積/ 89.07㎡(26.94坪)
◎建物面積/ 94.77㎡(28.66坪)

土地26.94坪付！3LDK+ガレージ付き！

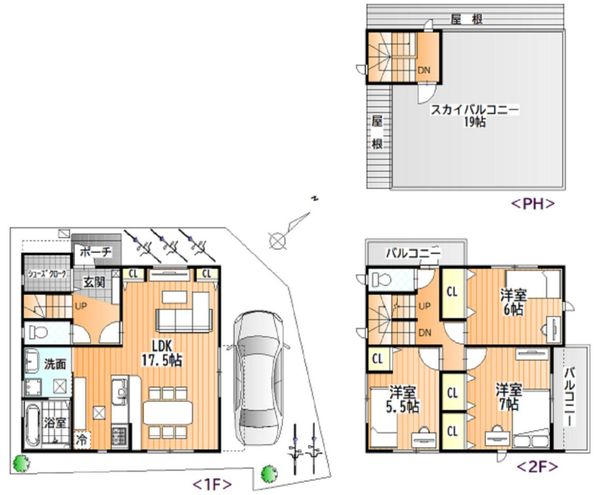

屋上スカイバルコニーが標準仕様！
（スカイプロムナード施工）

3,480万円（税込）

3号地 3LDK

◎土地面積/ 88.46㎡(26.75坪)
◎建物面積/ 94.77㎡(28.66坪)

土地26.75坪付！3LDK+ガレージ付き！

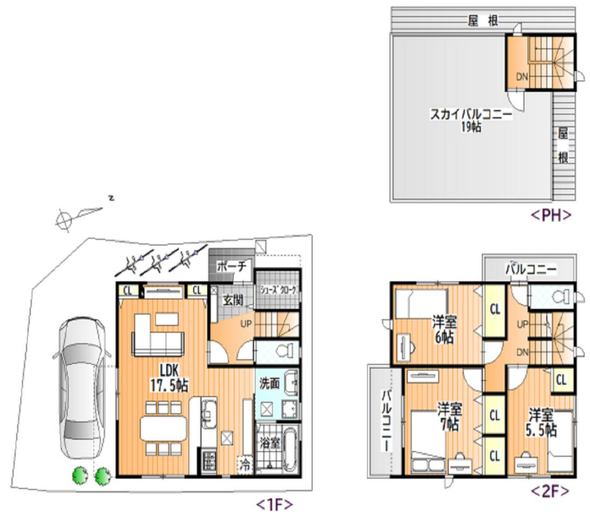

屋上スカイバルコニーが標準装備！
（スカイプロムナード施工）

3,550万円（税込）

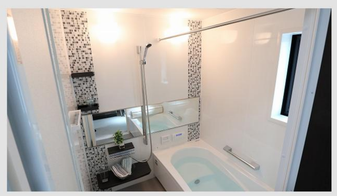
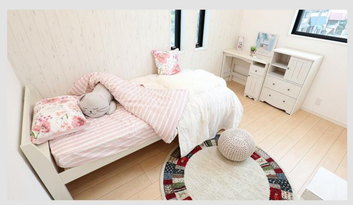

モデルハウス・現地見学会開催！

価格 3,480万円（税込）～
先着順申込受付中

0120-080-380

DハウスJAPAN㈱ 検索

携帯電話・PHSからもご利用いただけます。
お気軽にお問い合わせください。

http://www.d-housejapan.com

住まいのアドバイザー 夢 DREAM

社団法人 全日本不動産協会 大阪府知事(3)第56013号
〒570-0014 守口市藤田町1丁目19番11号 TEL 06-6991-8107 FAX 06-6991-8109

DハウスJAPAN株式会社

寝屋川市池田2丁目

全9区画（第1期3区画）

PLAN03　AKC230202-01　（寝屋川市池田2丁目2号地/2階建）様　2023/2/24　大阪

HEBEL POWER BOARD *image Plan*

屋上スカイバルコニー

パネルの種類によってはデザインコーナーパネルの用意がありません。使用される際はご注意ください。

※作成のプランは、絵としてのイメージ図です。

AsahiKASEI 旭化成建材株式会社

・イメージ図についてのご留意事項　※イメージ図の作成にあたり恐れ入りますがご了承ください。

① 実際の仕上りとは異なります。パネル柄及び塗装色につきましては、実物サンプル等でご確認をお願い致します。
② パネルの割付形状等、実際と異なる場合がございます。コーナーパネルの表現がされておりません。納まり及び費用等の詳細に関しましては、元請様とお打合せください。
③ 外壁素材（パワーボード）がメインのイメージ図の為、他の部材に関しての詳細は反映されません。
④ パネル柄及び塗装色につきましては、イメージ図作成時のラインアップに基づくものです。ラインアップは予告なく変更する場合がありますので、あらかじめご了承ください。
当社においては恐れ入りますが、上記内容の責任は負いかねますのでご了承ください。

動画で見る HEBEL POWER BOARD

新規分譲開始！

先着順申込受付

住まいのアドバイザー 夢 DREAM

大阪府知事(3)第56013号　社団法人 全日本不動産協会

Dハウス JAPAN株式会社

〒570-0014 守口市藤田町1丁目19番11号
◆営業時間 8:30～19:00　◆定休日／水曜日、第1火曜
FAX 06-6991-8109
E-Mail: dream.all@d-housejapan.com

お問合せはこちら！
0120-080-380

ホームページもご覧ください。
http://www.d-housejapan.com
DハウスJAPAN(株)　検索