新築戸建
Dタウン
三ツ島4丁目

Dタウン「門真市三ツ島4丁目」全4区画・新規分譲開始！

売主に付、仲介手数料不要!

Dタウン

地下鉄長堀鶴見緑地線
「門真南」駅
より徒歩１５分

土地約50坪～120坪付!

価格 3,770 万円（税込）

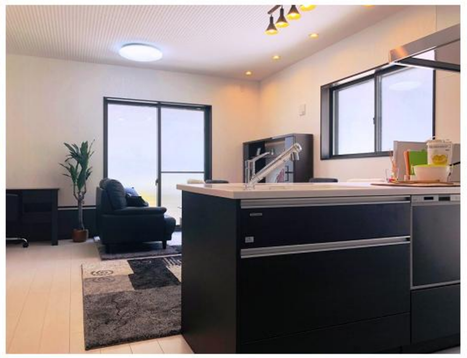

当社施工例

全ガレージ5台～7台付！

ホームセキュリティが標準装備！

所在地：門真市三ツ島4丁目10番付近
交通：地下鉄長堀鶴見緑地線「門真南」駅歩15分
敷地面積：約164.18㎡～395.91㎡
建床面積： 約98.82㎡～101.25㎡
用途地域：準工業地域
建ぺい：60%
容積率：200%
設備：電気・都市ガス・上下水道
取引態様：売主（事業主）

★外構費別途30万円必要！

（1号地）プラン図
建延：約101.25㎡

（当社施工例）

外壁は耐震・耐火に強い
旭化成パワーボード！
建物１０年保証・
地盤２０年保証付！

モデルハウス見学会開催中！

住まいのアドバイザー 夢 DREAM
大阪府知事(2)第56013号　社団法人 全日本不動産協会
Dハウス JAPAN株式会社
守口市橋波西之町2丁目12番11号
http://www.d-housejapan.com
E-Mail:d.housejapan@iris.eonet.ne.jp
お問い合わせはお気軽にどうぞ
TEL 0120-080-380
FAX 06-6998-1818

取引態様
売主
（事業主）

全4区画　Dタウン「門真市三ツ島4丁目」

土地約50坪～120坪付！

＜ 区画図 ＞

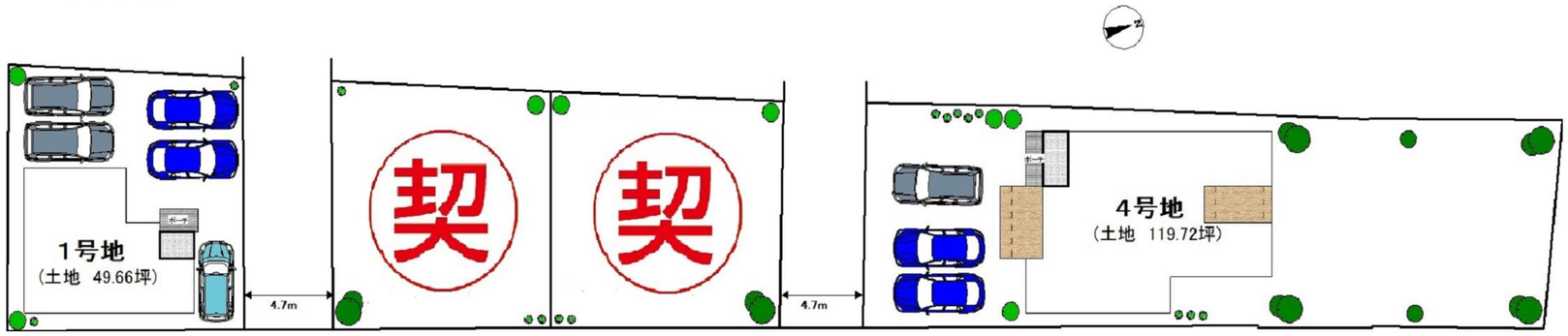

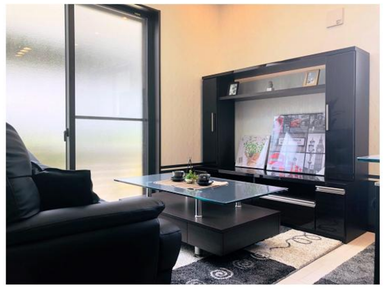

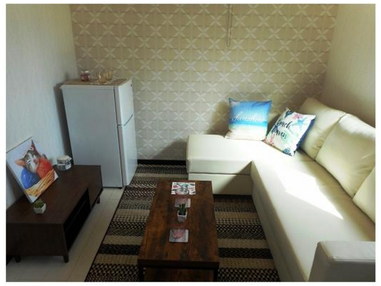

（1号地プラン図）
土地：164.18㎡
建延：約101.25㎡

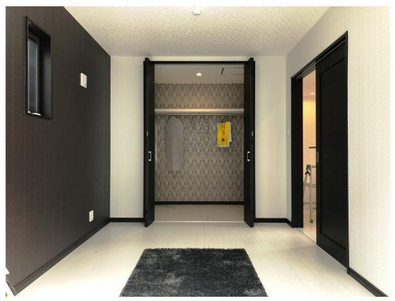

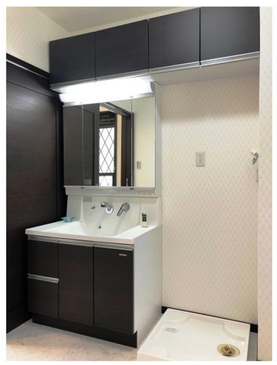

門真市三ツ島４丁目

〈当社施工写真〉

〈現地ご案内図〉

支払い例

3,770万円借入の場合!
金利0.775%(変動型)・
35年払い

月々払い……102,514円
ボーナス……0円

すまい給付金(最大30万円受け取れる)対象!